

Recherche d'une entreprise pour une alternance en tant qu'ingénieur

Etudiante motivée et sérieuse en DUT Génie Chimique Génie des procédés, je souhaite m'investir et m'épanouir dans des missions liées à la qualité et à la production

DIPLÔMES ET FORMATIONS :

2022 :

- ✚ Admissible à Junia HEI Châteauroux, école d'ingénieur généraliste – option pharmaceutique cosmétique

2020 à ce jour :

- ✚ DUT Génie chimique, génie des procédés option bio procédé, IUT de Bordeaux - site de Périgueux (24)

2021 :

- ✚ Certificat Voltaire – Epreuve d'orthographe niveau professionnel

2020 :

- ✚ Baccalauréat Scientifique spécialité physique chimie - mention bien – option européenne et langue des signes à Limoges (87)

2017 :

- ✚ Attestation de compétences en allemand niveau B1
- ✚ Attestation de sensibilisation aux gestes qui sauvent

EXPERIENCES PROFESSIONNELLES :

2022 :

- ✚ Stage de 12 semaines au Laboratoire d'hygiène Alimentaire du Limousin au cours de ma deuxième année de DUT – Mise en place du dosage des sucres, nitrites et nitrates sur chaîne de mesure en flux continu

2019 :

- ✚ Stage de quinze jours à la « Savonnerie de Limoges » au cours de ma première année de DUT – Fabrication de savons artisanaux

2018 :

- ✚ Stage de quinze jours dans une école maternelle et primaire de Gunzenhausen en Allemagne

COMPETENCES :

✚ Professionnelles :

- Techniques de dosage
- Comptes rendus d'analyse
- Elaboration de dossiers de validation

✚ Informatiques :

- Utilisation d'Open Office et Word

✚ Linguistiques :

- **Allemand** : bonne maîtrise
- **Anglais** : très bonne maîtrise
- **Langue des signes** : bonne maîtrise

✚ Personnelles :

- Sérieuse
- Facilité d'adaptation
- Curieuse

Elina CUEILLE

2 rue Clément Ader

87170 ISLE

19 ans

Tel : 07.85.34.43.30

elina.cueille@gmail.com

Permis B - Véhicule

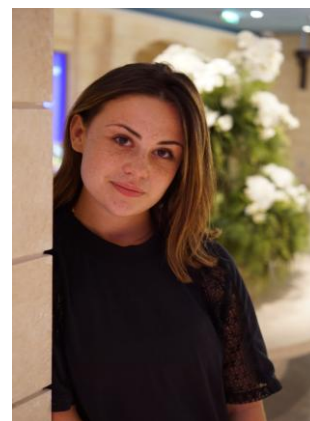

CENTRES D'INTERÊT:

- Association comité de jumelage – ISLE (7 ans)

- Equitation (7 ans)

- Mode et cosmétiques

- Voyages